

## Encuesta a Egresados de Doctorado

### Informe de Inserción Laboral de los egresados de Doctorado de la UAH

#### *Derecho (D431)*

#### CURSO FINALIZACIÓN

20-21

#### TASA DE RESPUESTA

Cuestionarios		Nº Respuestas
Enviados		9
Recibidos		3
<b>Tasa de respuesta</b>		<b>33,33%</b>
<b>Tasa de Empleabilidad</b>		<b>100,00%</b>

- I. Características del Doctorado**
  - I.1 Modalidad
  - I.2 Tiempo de duración
  - I.3 Tesis realizada
  - I.4 Remuneración económica para la realización del doctorado
  - I.5 Relación actual con la UAH
- II. Inserción**
  - II.1 Situación laboral durante el doctorado
  - II.2 Situación laboral actual
  - II.3 Tasa de empleabilidad
  - II.4 Razones por las que no han encontrado empleo
  - II.5 Grado de inserción
- III. Calidad de la inserción**
  - III.1 Tipo de empleo
  - III.2 Tipo de relación laboral
  - III.3 Nivel de ingresos
  - III.4 Categoría profesional
  - III.5 Nivel de estudios requerido
- IV. Descripción de la empresa**
  - IV.1 Tipo de organización
  - IV.2 Tamaño de la organización
  - IV.3 Localización de la organización
- V. Valoración del estudio cursado frente al puesto actual**

**I. Características del Doctorado**

**I.1 Modalidad**

Modalidad	Núm.	%
Tiempo parcial	-	0,00%
Tiempo completo	3	100,00%
Mixto	-	0,00%
NS/NC	-	0,0%
<b>Total</b>	<b>3</b>	<b>100,0%</b>

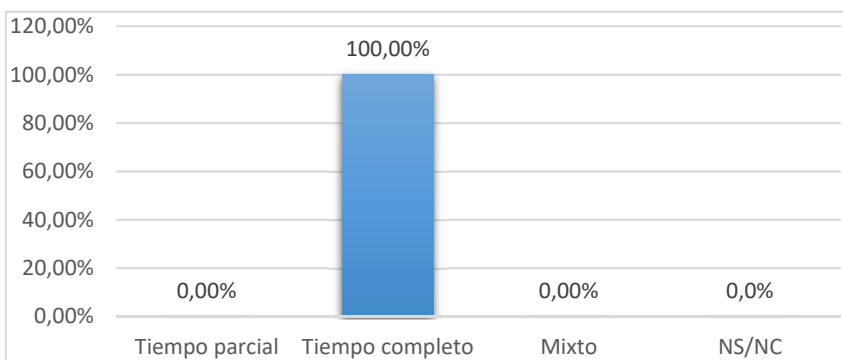

**I.2 Tiempo de duración**

Tiempo de duración	Nº Respuestas	%
Menos de 3 años	-	0,00%
3 años	-	0,00%
4 años	3	100,00%
5 años	-	0,00%
6 años	-	0,0%
7 años o más	-	0,00%
NS/NC	-	0,0%
<b>Total</b>	<b>3</b>	<b>100,0%</b>

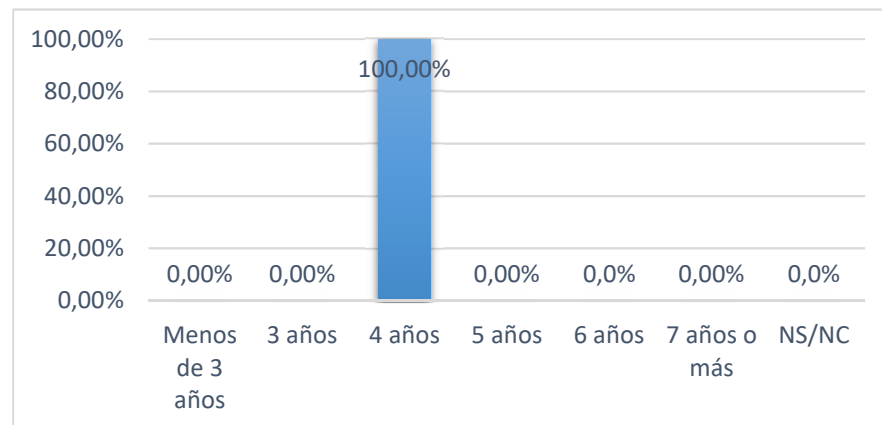

**I.3 Tesis realizada**

Características	Nº Respuestas	%
Estancias en el extranjero (A)	2	66,67%
Mención Internacional	2	66,67%
Regimén de Cotutela	-	0,00%
Doctorado Industrial	-	0,00%
Compendio de Artículos	-	0,00%
Premio Extraordinario de Doctorado	1	33,33%
Otros Premios	2	66,67%

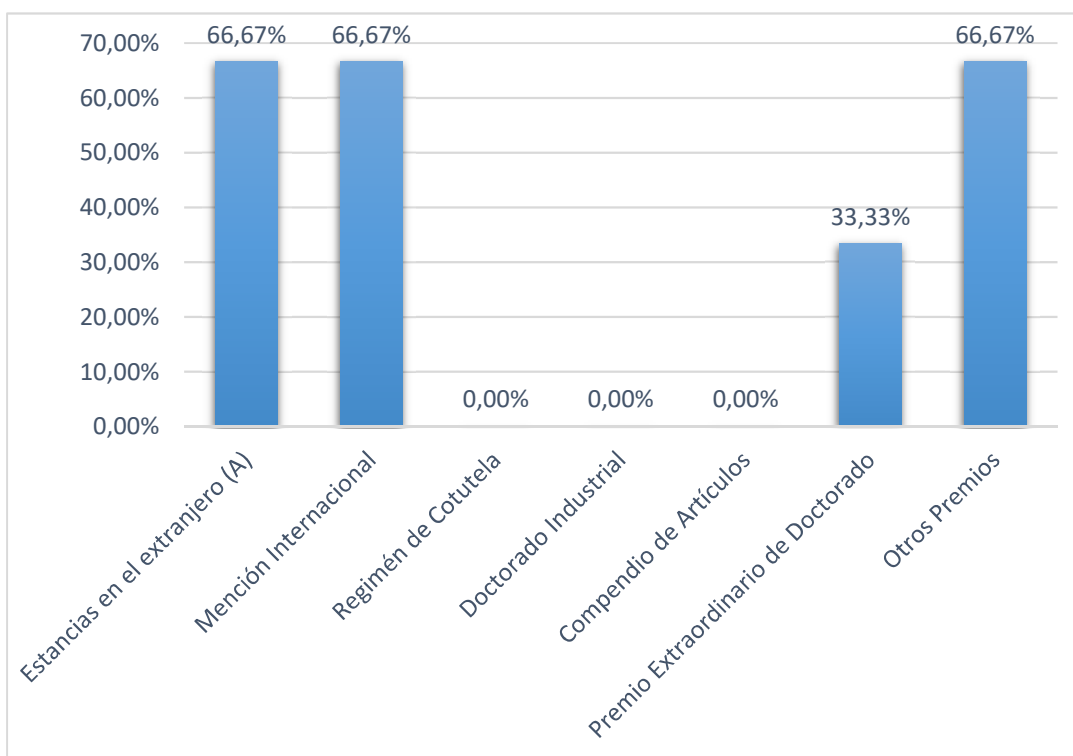

(A) Estancias en el extranjero

Número de estancias	Nº Respuestas	%
1	-	0,00%
2	2	66,67%
3	-	0,00%
Más de 4	-	0,00%
<b>TOTAL</b>	<b>2</b>	<b>66,67%</b>

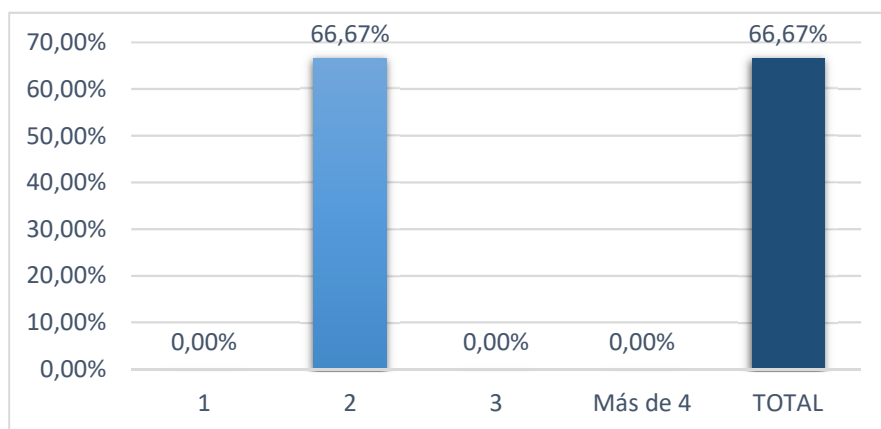

Número de meses	Nº Respuestas	%
[3,6)	-	0,00%
[6,12)	2	100,00%
Un año o más	-	0,00%
<b>TOTAL</b>	<b>2</b>	<b>100,00%</b>

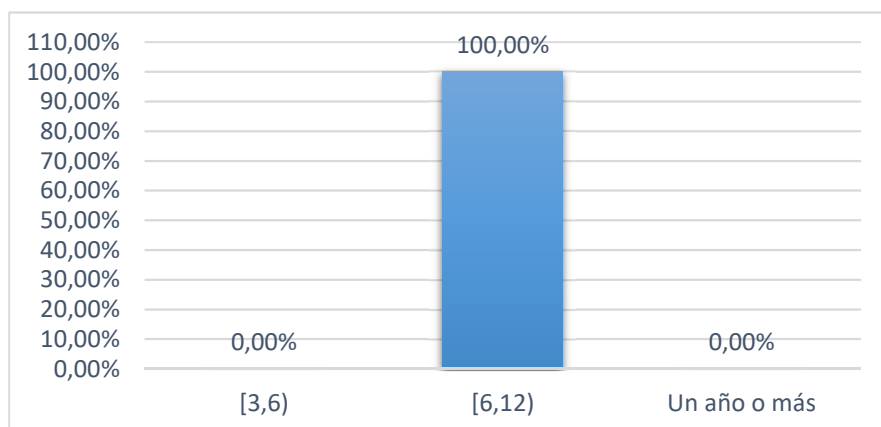

Número medio de meses	8,00
-----------------------	------

**I.4 Remuneración económica para la realización del doctorado**

Situación	Nº Respuestas	%
<b>SÍ</b>	<b>3</b>	<b>100,00%</b>
Beca o contrato con Universidad o Centro de investigación	2	66,67%
Contrato laboral de empresa	-	0,00%
Tuve otras becas	1	33,33%
<b>NO</b>	<b>-</b>	<b>0,00%</b>
Trabajo remunerado a tiempo completo	-	0,00%
Trabajo remunerado a tiempo parcial	-	0,00%
Tenía empleos esporádicos	-	0,00%
No estaba trabajando	-	0,00%
<b>No contesta</b>	<b>-</b>	<b>0,00%</b>
<b>Total</b>	<b>3</b>	<b>100,00%</b>

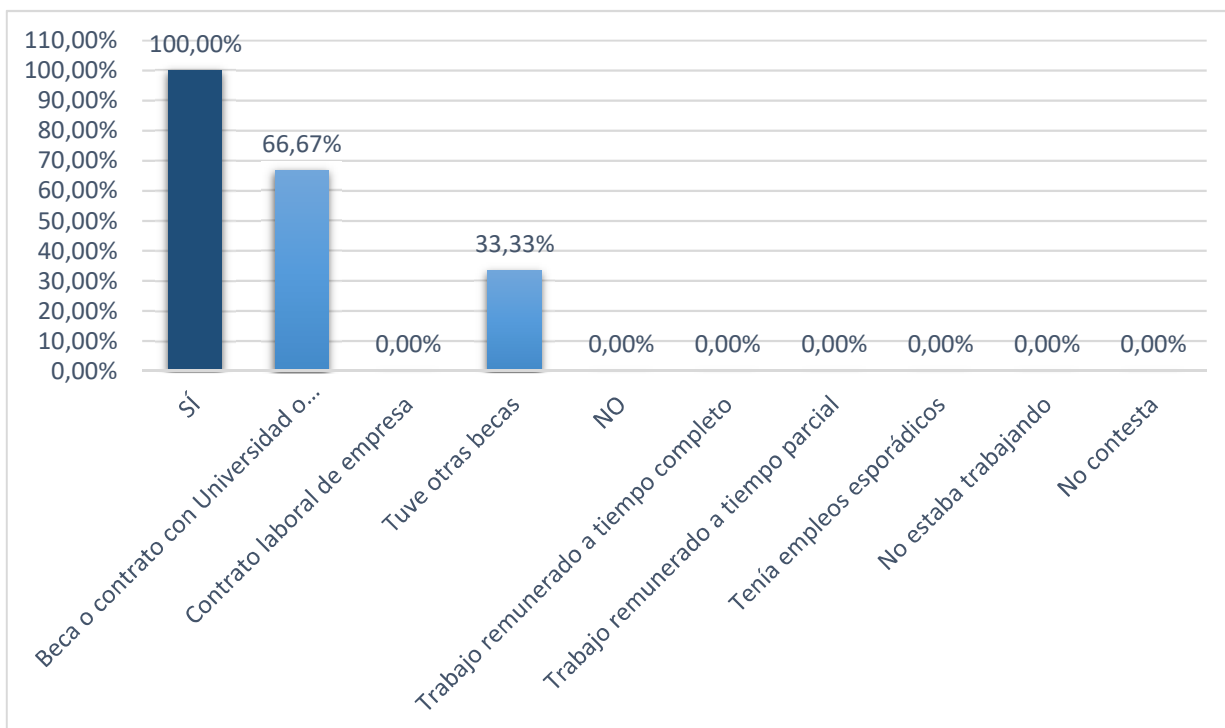

**I.5 Relación actual con la UAH**

Situación	Nº Respuestas	%
<b>No</b>	-	<b>0,00%</b>
<b>Sí</b>	<b>3</b>	<b>100,00%</b>
Con el Director de Tesis	2	66,67%
Otros Profesores Prog. Doctorado	1	33,33%
Otras personas/unidades	2	66,67%
<b>No contesta</b>	-	<b>0,00%</b>

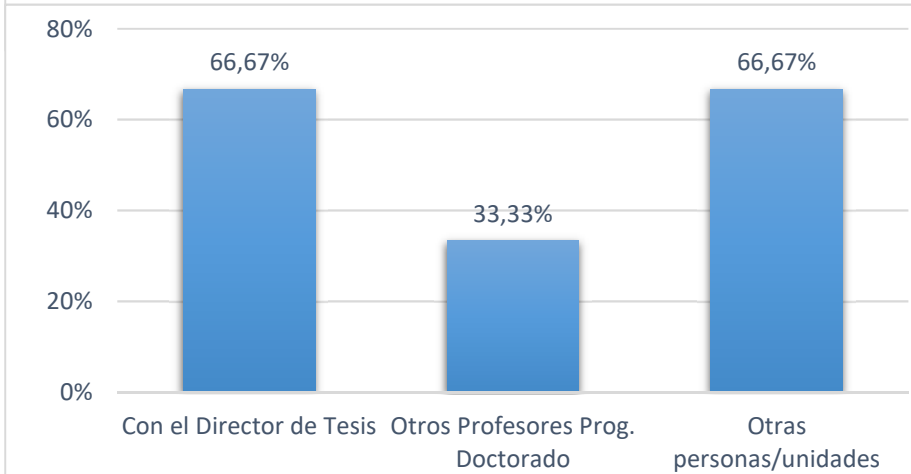

Tipo de actividad	Nº Respuestas	%
Conferencias	1	33,33%
Proyectos de I+D	1	33,33%
Cursos	1	33,33%
Participación en publicaciones	-	0,00%
Otras actividades	2	66,67%

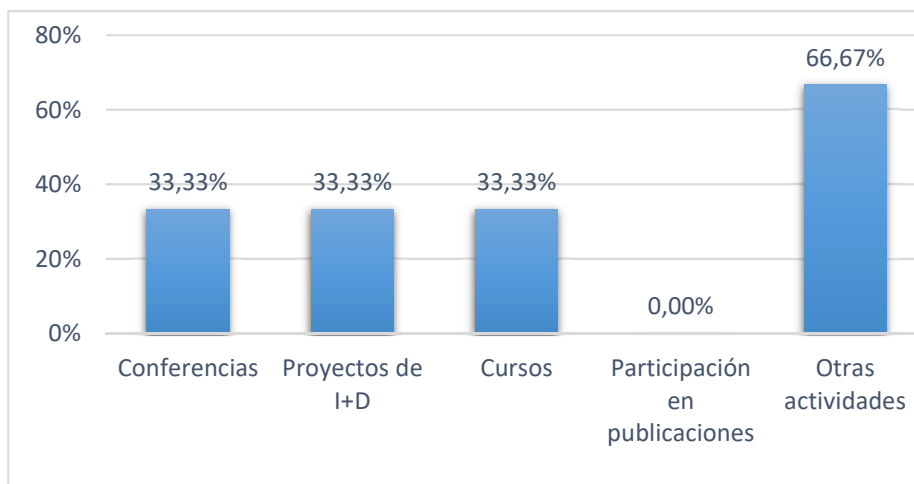



**II.1 Situación laboral durante el doctorado**

Situación Laboral	Nº Respuestas	%
Empleado	3	100,00%
Desempleado	-	0,00%
No contesta	-	
<b>Total</b>	<b>3</b>	<b>100,0%</b>



**II.2 Situación laboral actual**

Situación Laboral	Nº Respuestas	%
Empleado	3	100,00%
Desempleado	-	0,00%
No contesta	-	
<b>Total</b>	<b>3</b>	<b>100,00%</b>

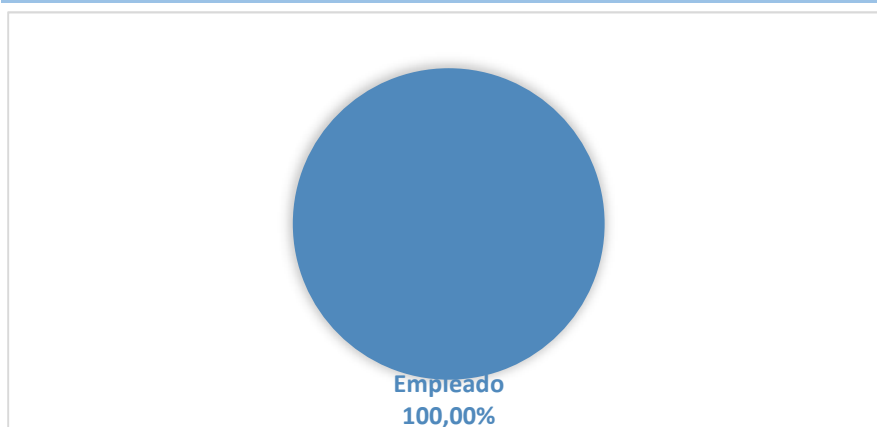

Cambios en la situación laboral del doctorado a situación actual

Empleados durante la realización la tesis	Nº Respuestas	%
Continúan con el mismo empleo	-	0,00%
Tiene otro empleo diferente	3	100,00%
Desempleados	-	0,00%
<b>Total</b>	<b>3</b>	<b>100,00%</b>

Desempleados durante la realización la tesis	Nº Respuestas	%
Han encontrado empleo	-	
Continúan desempleados	-	
<b>Total</b>	<b>-</b>	

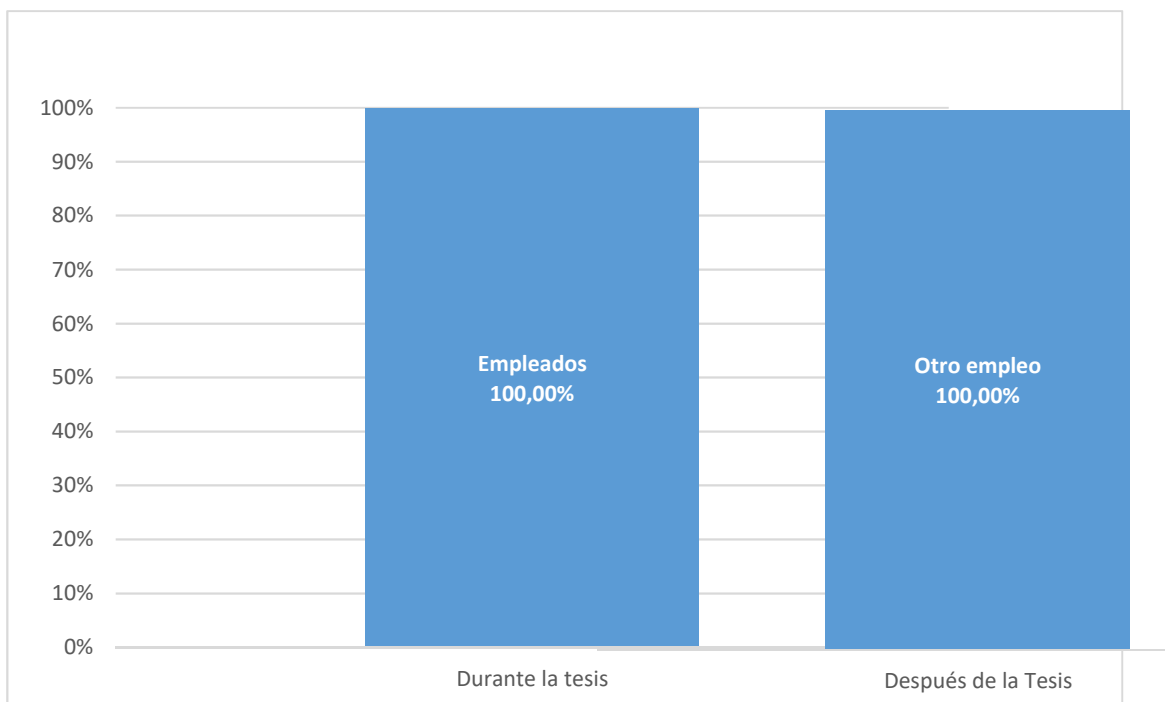

II.3 Tasa de empleabilidad

**Tasa de empleabilidad 100,00%**

**II.4 Razones por las que no han encontrado empleo**

Razón*	Nº Respuestas	%
Continúan buscando	-	
Seguir estudiando	-	
Preparar oposiciones	-	
Motivos personales o familiares	-	
Ofertas no se ajustan al perfil	-	
Otras razones	-	

\* las razones no son excluyentes

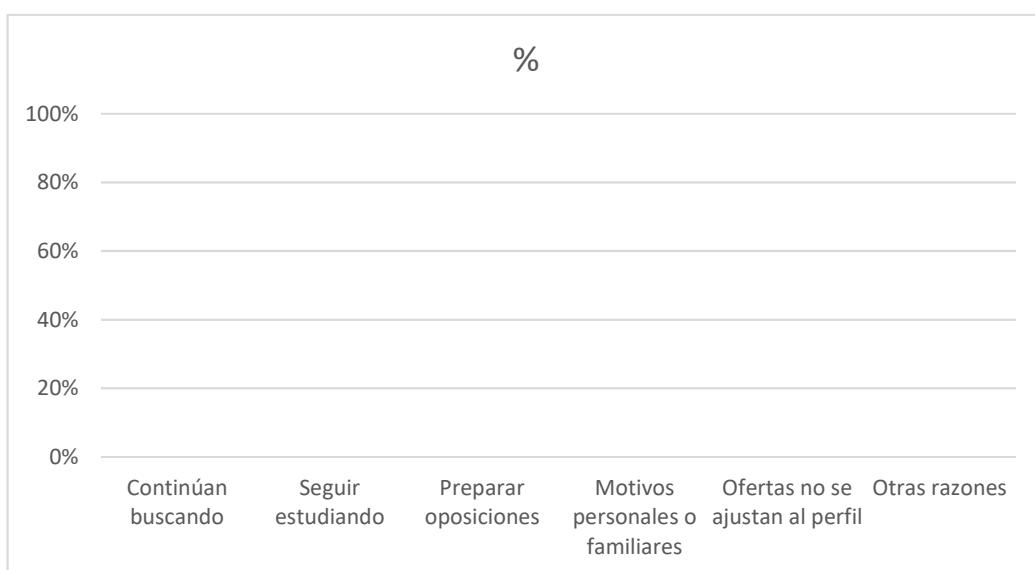

**II.5 Grado de inserción**

*Grado de Inserción, porcentaje de egresados que se encuentran empleados en el momento de cumplimentar el cuestionario o no están buscando empleo por estar preparando oposiciones o continúan estudiando*

Grado de inserción	Nº Respuestas	%
Empleados	3	100,00%
Preparando oposiciones en exclusividad	0	0,00%
Siguen estudiando en exclusividad	0	0,00%
<b>Grado de inserción</b>	<b>3</b>	<b>100,00%</b>

**III. Calidad de la inserción**

**III.1 Tipo de empleo**

Tipo de empleo	Nº Respuestas	%
Indefinido	1	33,33%
Temporal	2	66,67%
Otros	0	0,00%
No contesta	-	0,00%
<b>Total</b>	<b>3</b>	<b>100,00%</b>

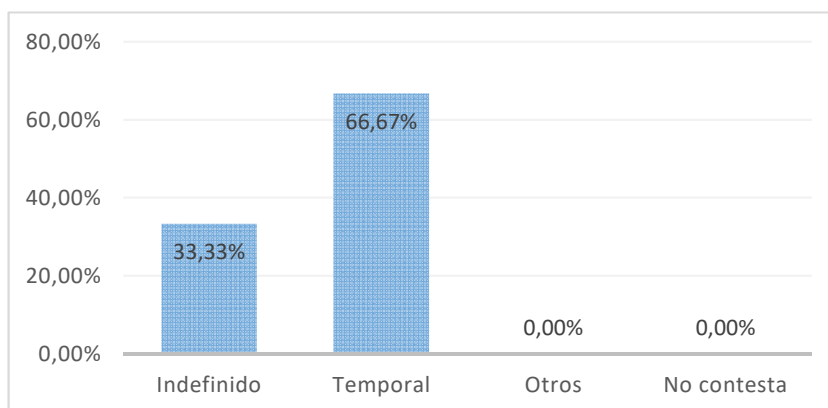

**III.2 Tipo de relación laboral**

Tipo de empleo	Nº Respuestas	%
Funcionario	1	33,33%
Por cuenta ajena	1	33,33%
Contrato Posdoctoral	1	33,33%
Beca	0	0,00%
Otros	0	0,00%
No contesta	0	0,00%
<b>Total</b>	<b>3</b>	<b>100,00%</b>

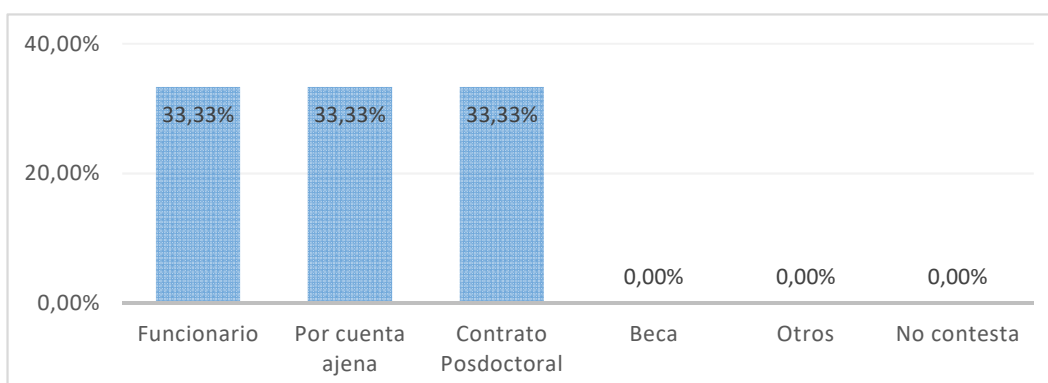

### III.3 Nivel de ingresos

Salario bruto anual	Nº Respuestas	%
< 14000€	-	0,00%
14000€ – 20000€	-	0,00%
20001€ - 28000€	2	66,67%
28001€ - 42000€	-	0,00%
42001€ - 56000€	-	0,00%
> 56000€	-	0,00%
No especifica	1	33,33%
No constesta	0	0,00%
<b>Total</b>	<b>3</b>	<b>100,00%</b>

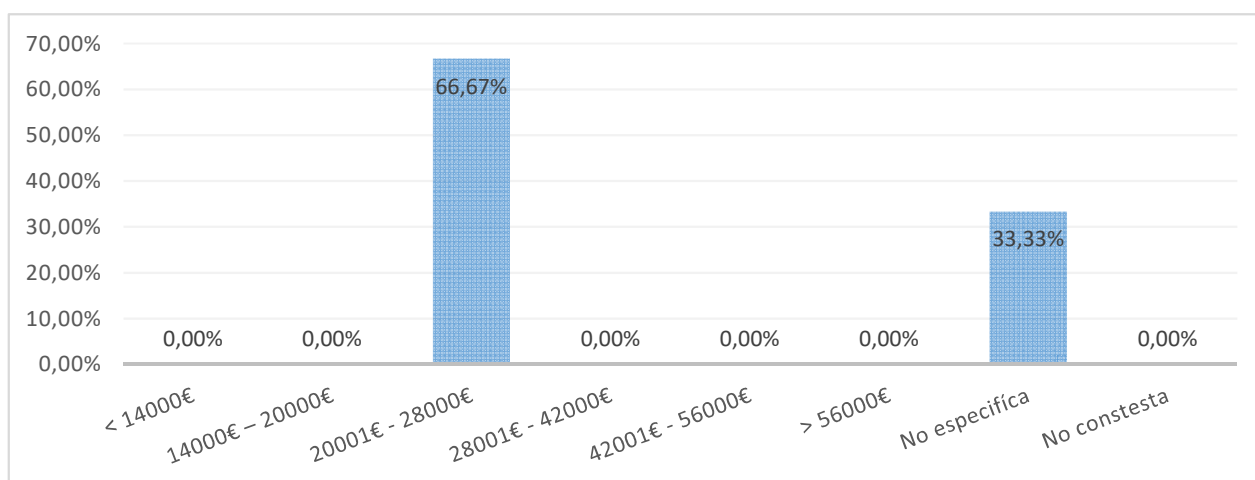

## III.4 Categoría profesional

Categoría	Nº Respuestas	%
Directores y gerentes	-	0,00%
Técnicos profesionales científicos e intelectuales	3	100,00%
Técnicos y profesionales de apoyo	-	0,00%
Empleados contables, administrativos y otros empleados de oficina	-	0,00%
Trabajadores de servicios de restauración, personales, protección y vendedores	-	0,00%
Trabajadores cualificados en el sector agrícola, ganadero, forestal y pesquero	-	0,00%
Artesanos y trabajadores cualificados de la industria manufacturera y la construcción	-	0,00%
Operadores de instalaciones y maquinaria, instaladores, montadores	-	0,00%
Ocupaciones elementales	-	0,00%
NS/NC	-	0,00%
<b>Total</b>	<b>3</b>	<b>100,00%</b>

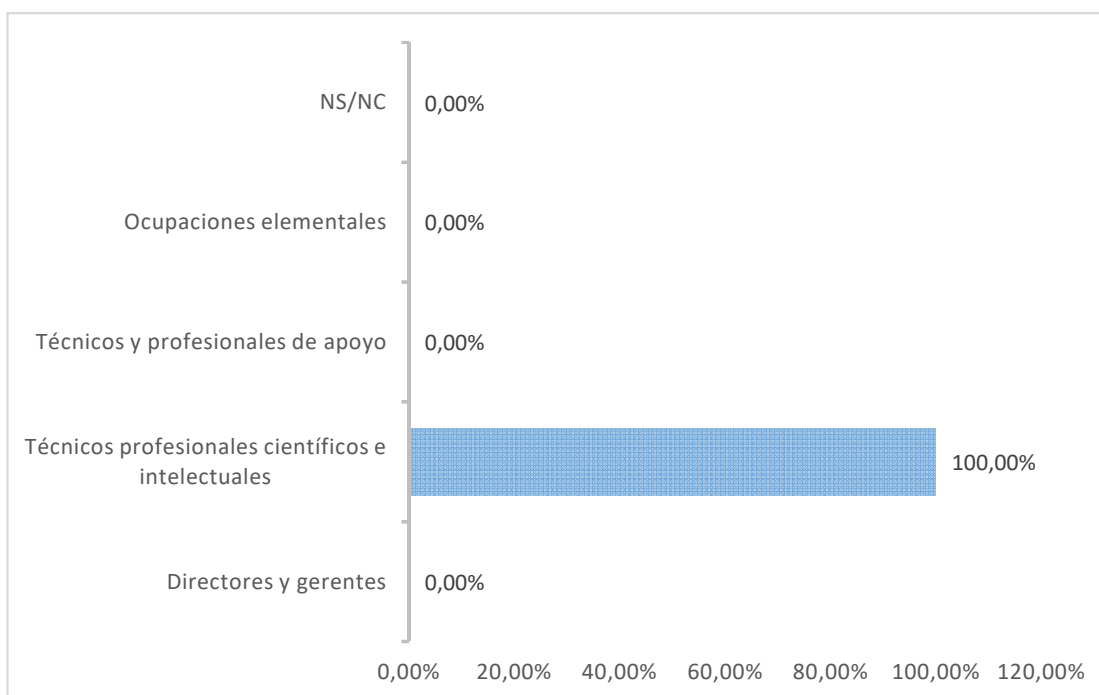

### III.5 Nivel de estudios requerido

Categoría	Nº Respuestas	%
Doctorado	2	66,67%
Máster	1	33,33%
Grado (diplomatura o licenciatura)	-	0,00%
Bachillerato/Formación Profesional	-	0,00%
ESO	-	0,00%
No contesta	-	0,00%
<b>Total</b>	<b>3</b>	<b>100,00%</b>

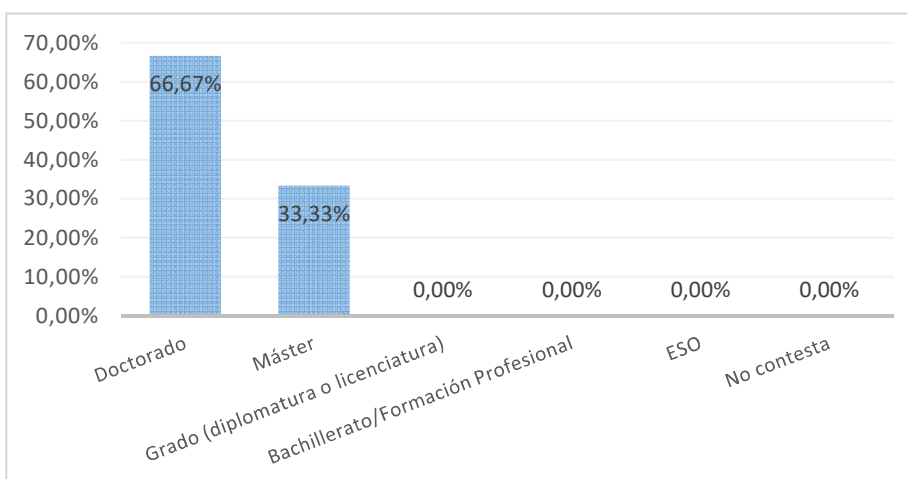

## IV. Descripción de la empresa

### IV.1 Tipo de organización

Tipo de organización	Nº Respuestas	%
Universidad	2	66,67%
Educación no universitaria	-	0,00%
Investigación en centros no universii	-	0,00%
Administración pública	-	0,00%
Empresa o sector privado no I+D	-	0,00%
Empresa o sector privado I+D	-	0,00%
No contesta	1	33,33%
NS/NC	-	0,00%
<b>Total</b>	<b>3</b>	<b>100,00%</b>

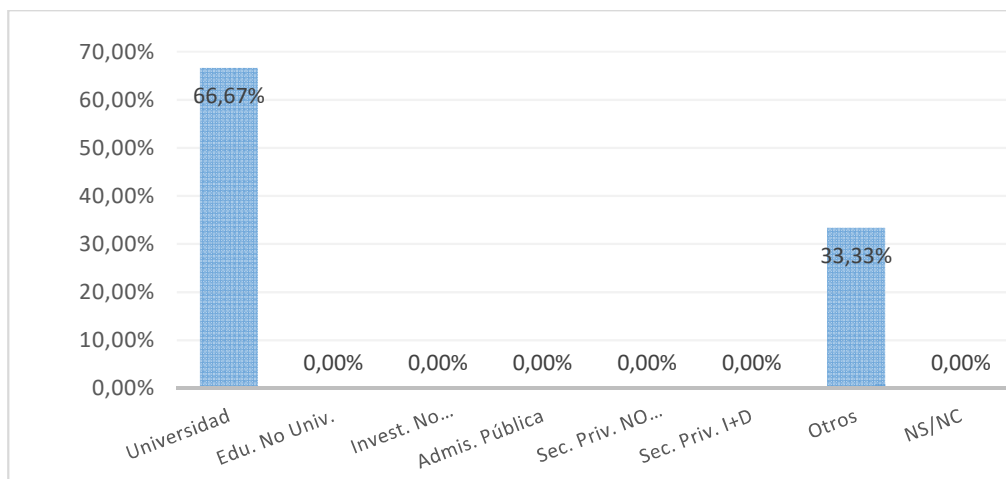

**IV.2 Tamaño de la organización**

Tamaño	Nº Respuestas	%
< 10 empleados	-	0,00%
10 a 20 empleados	-	0,00%
21 a 50 empleados	-	0,00%
51 a 250 empleados	-	0,00%
> 250 empleados	3	100,00%
No contesta	-	0,00%
<b>Total</b>	<b>3</b>	<b>100,00%</b>



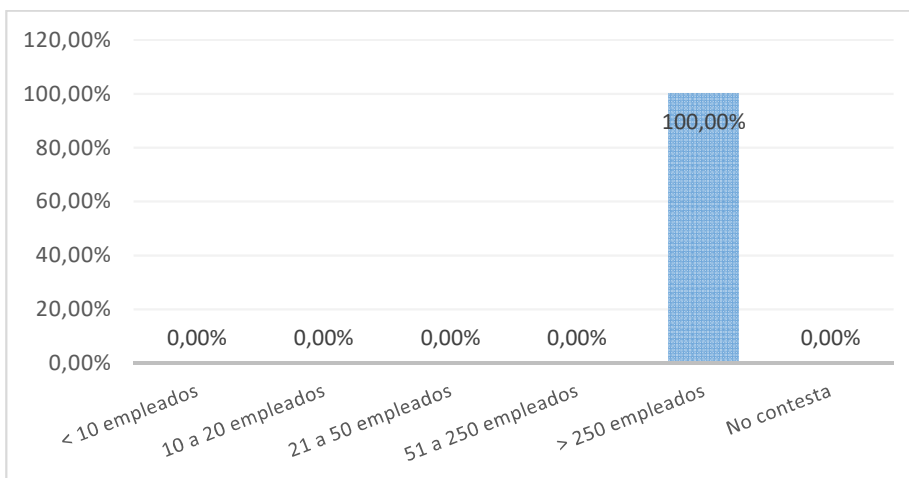

### IV.3 Localización de la organización

Localización	Nº Respuestas	%
Comunidad de Madrid	2	66,67%
Castilla-La Mancha	-	0,00%
Resto de España	-	0,00%
Unión Europea	-	0,00%
Otros países	1	33,33%
NS/NC	-	0,00%
<b>Total</b>	<b>3</b>	<b>100,00%</b>

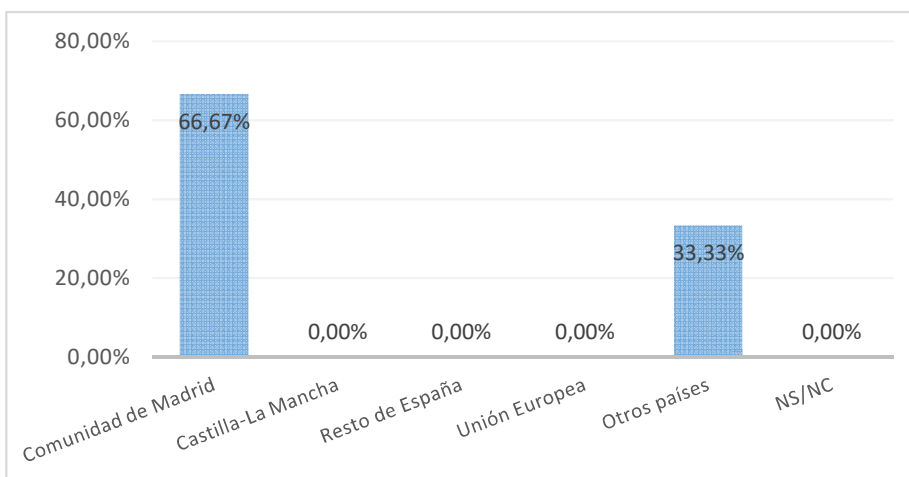

**V. Valoración del estudio cursado frente al puesto actual**

	Valor medio (escala 0 a 10)	Moda	Desv. Típ.
Las funciones del trabajo son propias de la formación de Doctor	9,00	#N/A	1,41
El título de Doctor me ha ayudado a conseguir o mejorar un empleo	10,00	10	0,00
Mi trabajo está relacionado con mi Tesis Doctoral	10,00	10	0,00
Estoy satisfecho con mi trabajo actual	9,00	#N/A	1,41
<b>Global</b>	<b>9,50</b>	<b>10</b>	<b>0,93</b>

